Königsklasse

HUMER

KDU 365x203x35 3500kg/13

Kastenmaß (L×W×H) 3650×2030×350 mm



Art-Nr.:	**H02KDU3620-35-13**
Gesamtgewicht:	**3 500 kg**
Nutzlast:	**2 585 kg**
Bereifung:	**195/50 R13C 104N 5,5Jx13 ET30**
Ladehöhe:	**700 mm**



RAHMEN:
- Einzigartiges, verwindungssteifes Längsträgerfahrgestell für sichere Fahreigenschaften
- Hohlprofilkonstruktion verschweißt und komplett im Tauchbad feuerverzinkt
- Vorbereitung für Auffahrschienenhalterung

ACHSEN, BEI GEBREMSTER AUSFÜHRUNG:
- mit automatisch nachstellender Bremse
- Vorbereitung fur Auffahrschienenhalterung

STÜTZRAD:
- Verstärktes automatisches Stützrad, für sicheres Abstellen des beladenen Anhängers, Tragkraft 500kg



LADUNGSSICHERUNG:
- 8 Zurrmulden klappbar, im Bodenrahmenprofil versenkt montiert
- 8 Zurrösen unter der Ladefläche

BORDWÄNDE:
- Aluminium-Hohlprofil
- eloxiert
- vierseitig abklappbar
- abnehmbar, mit versenkten Verschlüssen
- Pendelbordwand hinten
- 4 steckbare Stahleckrungen für hohe Belastung



LADEFLÄCHE:
- aus mehrfach verleimter Siebdruckplatte, 18 mm
- durchgehend ohne Stoß
- rutschhemmend und wasserfest

ELEKTRIK:
- Beleuchtung mit 13 pol. Stecker und Rückfahrscheinwerfer
- Handpumpe mit hydraulischer Kippeinrichtung

Der Rahmen ist das tragende Grundgestell eines Anhängers oder Fahrzeugs, das Achsen, Aufbau, Zugdeichsel beziehungsweise Anhängervorrichtung und weitere Bauteile miteinander verbindet. Er nimmt die während des Betriebs auftretenden Kräfte und Lasten auf und leitet sie sicher weiter; seine Ausführung beeinflusst daher Stabilität, Nutzlast, Fahrverhalten und Langlebigkeit. Bei Beschädigungen oder Verformungen sollte der Rahmen fachgerecht geprüft werden, da die Verkehrssicherheit und eine korrekte Typisierung betroffen sein können.



Ein Längsträgerfahrgestell ist eine tragende Fahrgestellkonstruktion, bei der zwei längs verlaufende, über Querträger verbundene Rahmenprofile die wesentlichen Kräfte aufnehmen. Bei Anhängern und Nutzfahrzeugen bildet es die stabile Basis für Achsen, Aufbauten, Zugvorrichtung und Ladung und ermöglicht je nach Ausführung unterschiedliche Fahrzeugaufbauten. Entscheidend sind eine ausreichende Tragfähigkeit, die korrekte Lastverteilung sowie die Einhaltung von zulässigem Gesamtgewicht und Achslasten.

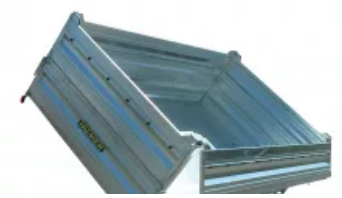

LADESICHERUNG NICHT VERGESSEN (Anti-Rutschmatte, Gurte, Ösen usw. ...)

Die allgemeinen Geschäftsbedingungen sind unter www.humer.com/de/agb ersichtlich.

Ein Stützrad ist ein höhenverstellbares Rad am vorderen Bereich eines ungebremsten oder gebremsten Anhängers, das die Deichsel beim Abstellen und Rangieren abstützt. Während der Fahrt muss es vollständig eingefahren und sicher fixiert sein, damit es weder die Bodenfreiheit verringert noch beschädigt wird. Die zulässige Stützlast der Anhängervorrichtung wird durch ein Stützrad nicht ersetzt; sie muss durch die Beladung weiterhin eingehalten werden.

Ladungssicherung umfasst alle Maßnahmen, mit denen Ladegut auf einem Anhänger während der Fahrt gegen Verrutschen, Umkippen, Herabfallen oder gefährliche Bewegungen gesichert wird. Dazu zählen insbesondere geeignete Zurrmittel, ausreichende Zurrpunkte, formschlüssiges Verstauen sowie die Berücksichtigung von Gewicht, Schwerpunkt und zulässiger Nutzlast. Eine korrekte Ladungssicherung ist in Österreich gesetzlich vorgeschrieben und wesentlich für die Verkehrssicherheit sowie die Vermeidung von Schäden und Haftungsfolgen.

Die Ladefläche ist die nutzbare, meist waagerechte Fläche eines Anhängers oder Fahrzeugaufbaus, auf der Güter, Maschinen oder Fahrzeuge transportiert werden. Ihre Abmessungen und zulässige Belastung bestimmen gemeinsam mit der Nutzlast, welche Ladung sicher aufgenommen werden kann. Für einen sicheren Transport müssen Sie die Ladung gleichmäßig verteilen, ausreichend sichern und die zulässigen Achslasten sowie das höchstzulässige Gesamtgewicht beachten.

Eine Siebdruckplatte ist eine wasserfest verleimte, mehrfach geschichtete Sperrholzplatte mit einer beidseitig beschichteten, meist phenolharzgetränkten Oberfläche. Im Anhänger- und Fahrzeugbau wird sie häufig als Boden- oder Wandplatte eingesetzt, da sie belastbar, formstabil und widerstandsfähig gegen Feuchtigkeit, Abrieb sowie mechanische Beanspruchung ist. Für eine lange Lebensdauer sollten Schnittkanten und Bohrungen fachgerecht versiegelt werden, damit kein Wasser in das Platteninnere eindringt.

Ein **Rückfahrscheinwerfer** ist eine weiße Leuchte, die beim Einlegen des Rückwärtsgangs den Bereich hinter einem Fahrzeug oder Anhänger ausleuchtet und andere Verkehrsteilnehmer auf den Rückfahrvorgang hinweist. Bei Anhängern ist er Teil der vorgeschriebenen lichttechnischen Einrichtungen und wird über den elektrischen Anschluss zur Anhängervorrichtung vom Zugfahrzeug mitversorgt. Funktion und Sichtbarkeit sollten regelmäßig geprüft werden, insbesondere vor der §57a-Begutachtung (Pickerl) und bei Fahrten bei Dunkelheit.

Zubehör

	Titel	Art-Nr.
	Abstützung 13/14 Zoll GESPERRT	UN516219
	Abstützung montiert verstärkte Ausführung je Stück	UN90582
	Aufpreis Hakenverschl anst versenktVerschl m BGL	UN90583
	Boden zusätzl m verzinkt. Blech belegt 3660x2040mm	UN90390
	Box Kunststoff "Humer" schwarz 630x240x315 mm	50110350
	Diebstahlsicherung NEU=HUM140440	408959.001
	Ersatzrad 195/50 R 13 C	UN92144
	Ersatzrad lose 185 R14C 8PR	UN90012
	H-Gestell Stirnwand 204 steckbar	UN90318

HUMER - Anhänger, Tieflader, Verkaufsfahrzeuge - GmbH

Wien · Lieboch · Gunskirchen · Kramsach · Bad Gotsem · Sulz · Klagenfurt

Zentrale: Gunskirchen
Grünbach 10
4623 Gunskirchen bei Wels

Tel.: 0724674 01-0
E-Mail: info@humer.com
Web: www.humer.com

UID-Nr. ATU 61201201
Firmenbuchnummer: 96027 t
Gerichtsstand: 4600 Wels

	Titel	Art-Nr.
	H-Gestell einreihig 203/65	UN105669
	Hochplane mit Gestell 365x203x160	UN90135
	Hochplane mit Gestell 365x203x180	UN90138
	Hochplane mit Gestell 365x203x200	UN90141
	Hochplane mit Gestell 365x203x220	UN90144
	Hydraulikanschluss für Zugfahrzeug mit 3Wegeventil	UN90670
	Ladeleitung zum Zugfahrzeug mit 13-poligem Stecker	UN90674
	Netz 4x2,5 m grün zur Ladungssicherung	404974.001
	Octagonstoßdämpfer rot 3500 E= 1,8t/T= 3,5t	24648
	Planenmontage bis 4260 mm Innenlänge	UN92147
	Reifen 185/65R14 93N Felge ET30, 5,5J14 5x112	REI026
	Soft-Dock	20165
	Zurrgurt groß "Humer" 8 m	ZG8Z8000
	Zurrgurt klein 3 m	HUM133000
	Zurrgurt mittel "Humer" 6 m schwarz	ZG8Z6000

LADESICHERUNG NICHT VERGESSEN (Anti-Rutschmatte, Gurte, Ösen usw. ...)

Die allgemeinen Geschäftsbedingungen sind unter www.humer.com/de/agb ersichtlich.